

# Dachgeschoß

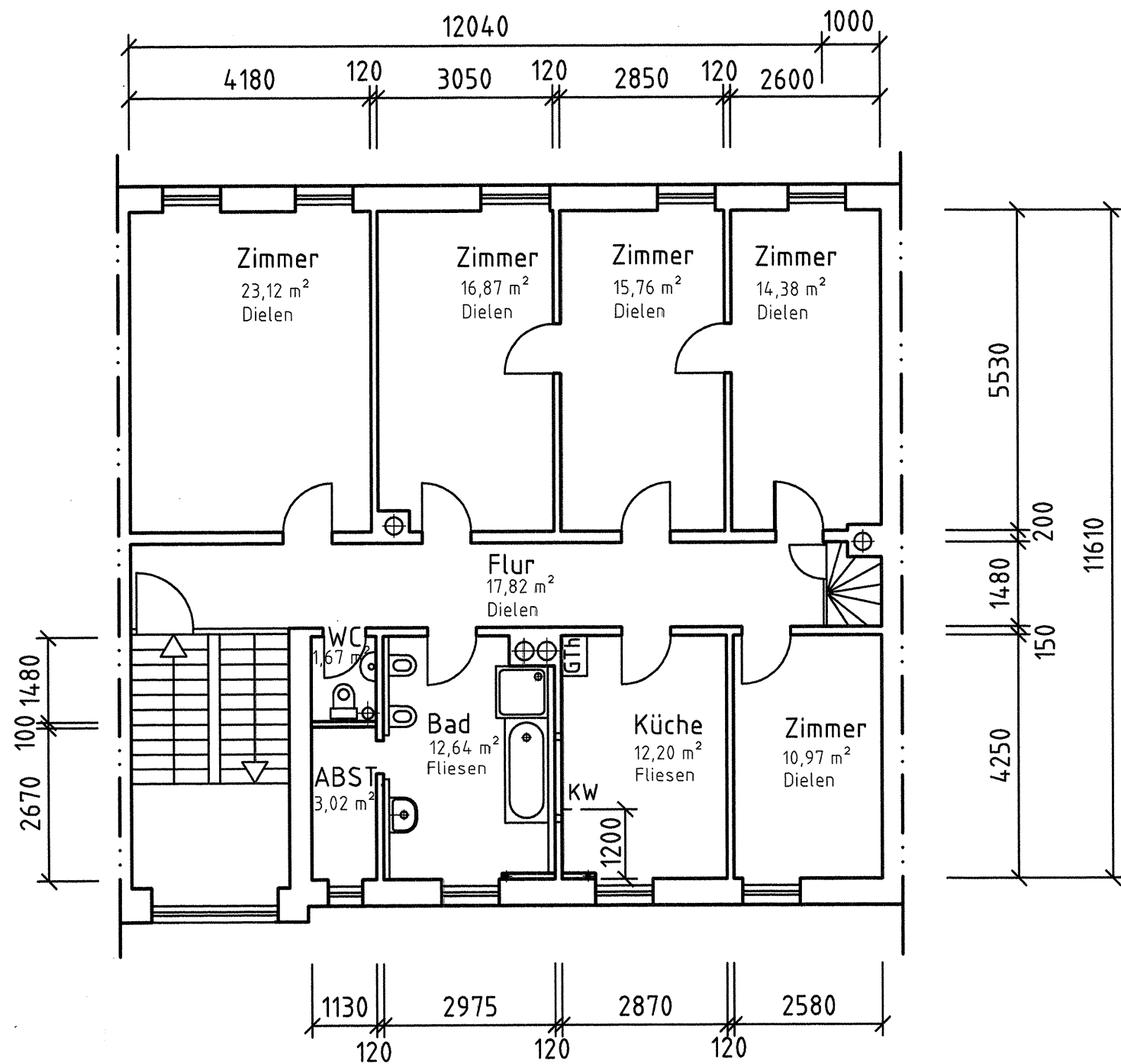

Alle Maße wurden am Wohnhaus gemessen!

Stand : 30.12.2008

0	Erstfreigabe		30.12.08
Index	Art der Änderung	Name	Datum

Für dieses Dokument und den darin dargestellten Gegenstand behalten wir uns alle Rechte vor. Vervielfältigungen, Bekanntgabe an Dritte oder Verwertung seines Inhaltes sind ohne unsere ausdrückliche Zustimmung verboten.

**Georg Klormann**



-Konstruktionsbüro  
und  
-Altbaumodernisierung  
-Renovierung  
-Umbau  
-Abbrucharbeiten

**Wohnhaus,**

Grundriss DG

Biethsstr. 3 69121 Heidelberg  
Tel. 06221-452545 Fax 06221-452546

Datum	Name	Maßstab	Auftrags-Nr.	Bl. Gr.	Blatt Nr.	Rev.
Bearb. 30.12.08	G. Klormann	1:100	18109	3	9	0
Gepr.						

Zeichnungs Nr.

DG-Grundriss